

8 stawa

Województwo: śląskie
Powiat: 2416 - zawierciański
Jednostka ewidencyjna: :241605_5_łazy
Obręb ewidencyjny: 0009 , NIEGOWONICE
Ident. ark. ewid.: 12, 8
Kopia mapy ewidencyjnej
Skala 1:1000

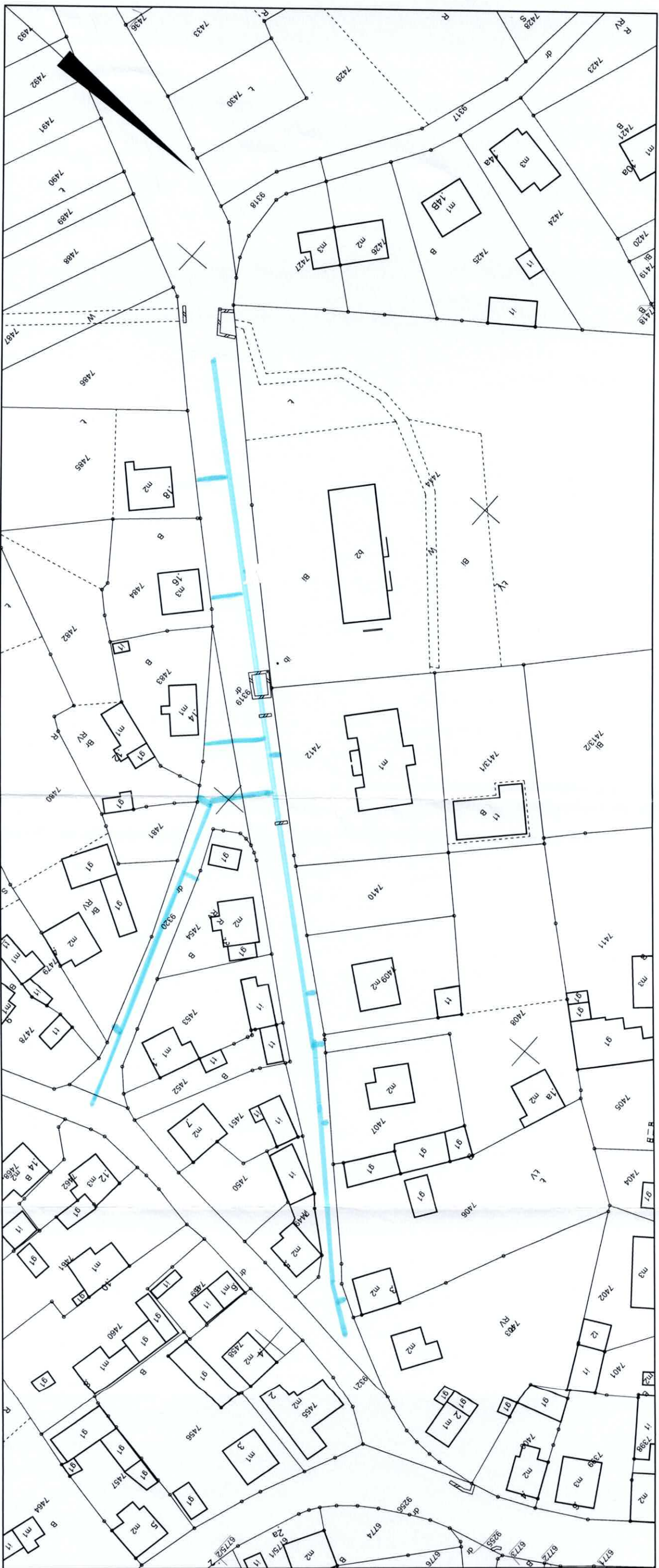

Wykonali: Natalia Słowik
Niniejszy dokument nie podlega opłacie
skarbowej na podstawie art. 3 ustawy
o opłacie skarbowej z dnia 16 listopada 2006r.

Dokument nie zawiera wszystkich informacji określonych
w rozporządzeniu, a położenie niektórych elementów
niniejszej mapy może nie spełniać wymagań określonych
w rozporządzeniu oraz standardach technicznych.
Podstawa prawna: §86 ust. 1 rozporządzenia Ministra
Rozwoju Regionalnego i Budownictwa z dnia 29.03.2001 r.
w sprawie ewidencji gruntów i budynków (DZ. U. z 2016 r. poz. 1034)

Zawiercie, dn. 03-12-2025 r.

SŁĄSKIE ZAWIERCIAŃSKI	
Urząd Miejski w Zawierciu	
Wydział Geodezji i Kartografii	
Dział Ewidencji i Kartografii	
Miejsce: 2538.2025	
Numer ewidencyjny: 2538.2025	
Data: 2025-12-03	
M. ewidencyjna	
INSPEKTOR	
Paweł Bloch	

mele
222